

# CEN TRIC EN HAA R AAN PAK VAN KUNST MAT IGE INTE LLIGE NTIE



10 0 1 0 0 1 0 0 1 0 1 1 0 1 0 0 1  
10011 1 0 11 0 11 0 1 0 0 1 0 11 0 1 0 10 1 0 11 0 1 0 0 1 0  
100 1 0 0 1 0 0 1 0 1 1 0 1 0 0 1  
10 0 1 0 0 1 0 0 1 0 1 1 0 1 0 0 1

10 0 1 0 0 1 0 0 1 0 1 1 0 1 0 0 1  
10011 1 0 11 0 11 0 1 0 0 1 0 11 0 1 0 10 1 0 11 0 1 0 0 1 0  
10 0 1 0 0 1 0 0 1 0 1 1 0 1 0 0 1  
10011 1 0 11 0 11 0 1 0 0 1 0 11 0 1 0 10 1 0 11 0 1 0 0 1 0  
10 0 1 0 0 1 0 0 1 0 1 1 0 1 0 0 1  
10011 1 0 11 0 11 0 1 0 0 1 0 11 0 1 0 10 1 0 11 0 1 0 0 1 0

10 0 1 0 0 1 0 0 1 0 1 1 0 1 0 0 1  
10011 1 0 11 0 11 0 1 0 0 1 0 11 0 1 0 10 1 0 11 0 1 0 0 1 0

10 0 1 0 0 1 0 0 1 0 1 1 0 1 0 0 1  
10011 1 0 11 0 11 0 1 0 0 1 0 11 0 1 0 10 1 0 11 0 1 0 0 1 0

10 0 1 0 0 1 0 0 1 0 1 1 0 1 0 0 1

100 1 0 0 1 0 0 1 0 1 1 0 1 0 0 1  
10 0 1 0 0 1 0 0 1 0 1 1 0 1 0 0 1

100 1 0 0 1 0 0 1 0 1 1 0 1 0 0 1  
10 0 1 0 0 1 0 0 1 0 1 1 0 1 0 0 1

10 0 1 0 0 1 0 0 1 0 1 1 0 1 0 0 1  
10011 1 0 11 0 11 0 1 0 0 1 0 11 0 1 0 10 1 0 11 0 1 0 0 1 0

10 0 1 0 0 1 0 0 1 0 1 1 0 1 0 0 1  
10011 1 0 11 0 11 0 1 0 0 1 0 11 0 1 0 10 1 0 11 0 1 0 0 1 0

10 0 1 0 0 1 0 0 1 0 1 1 0 1 0 0 1  
10011 1 0 11 0 11 0 1 0 0 1 0 11 0 1 0 10 1 0 11 0 1 0 0 1 0

10 0 1 0 0 1 0 0 1 0 1 1 0 1 0 0 1  
10011 1 0 11 0 11 0 1 0 0 1 0 11 0 1 0 10 1 0 11 0 1 0 0 1 0

10 0 1 0 0 1 0 0 1 0 1 1 0 1 0 0 1

100 1 0 0 1 0 0 1 0 1 1 0 1 0 0 1



## Centric en AI

1. Sociale verbindingen
2. Virtuele ambtenaar
3. Gedeeld beeld
4. Geprogrammeerd geld
5. Werk assistent

Betrouwbaar gefaciliteerd als SaaS oplossing op elke schaal vanuit eigen Nederlandse datacentra. Inhoudelijk blijft de gemeente daarop de regie houden (via training en dashboard). Bij het faciliteren daarvan hanteert Centric Europese en Nederlandse maatstaven voor privacy, databeheer, veiligheid en beschikbaarheid.

## Sociale Verbindingen

---

In Nederland vindt maar liefst 35% van de mensen het lastig om sociale contacten te leggen. Dat is dus 1 op de 3 mensen. Veel. Maar dat kan veranderen.

Met gepaste actie. Zoiets gaat namelijk niet vanzelf en het is ook niet voor iedereen even eenvoudig. Invloed van anderen hierop is evenwel beperkt. Dus welke actie dan?





## Technologie?

In ons digitale tijdperk gelden internet en sociale media als mogelijkheid om veel vrienden te hebben. Digitaal-sociale-berichten voelen echter anders dan een fysiek samenzijn.

Toch kan tech ons helpen. En dan niet zoals een datingsite dat doet, maar meer op natuurlijke wijze, zoals we dat altijd misschien wel liever deden.

# AI en gesprekken

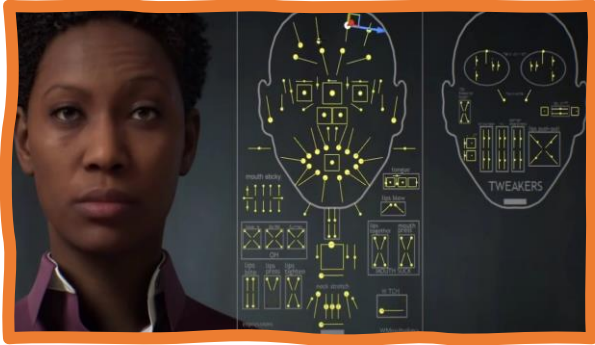

Installeer een virtuele vriend of vriendin.

Eentje met menselijke trekken met wie je kan praten over eenvoudige, dagelijkse onderwerpen of meer beschouwende zaken. En die je ook zaken kan laten zien en om zijn of haar mening kan vragen.

Gewoon in je broekzak.

En oké, dat is nog steeds geen fysieke vriendschap, maar deze virtuele aanpak is nog maar een begin.



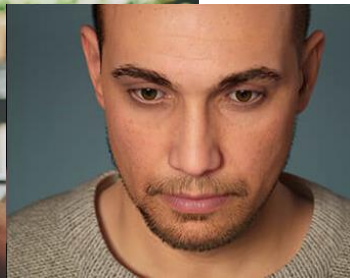
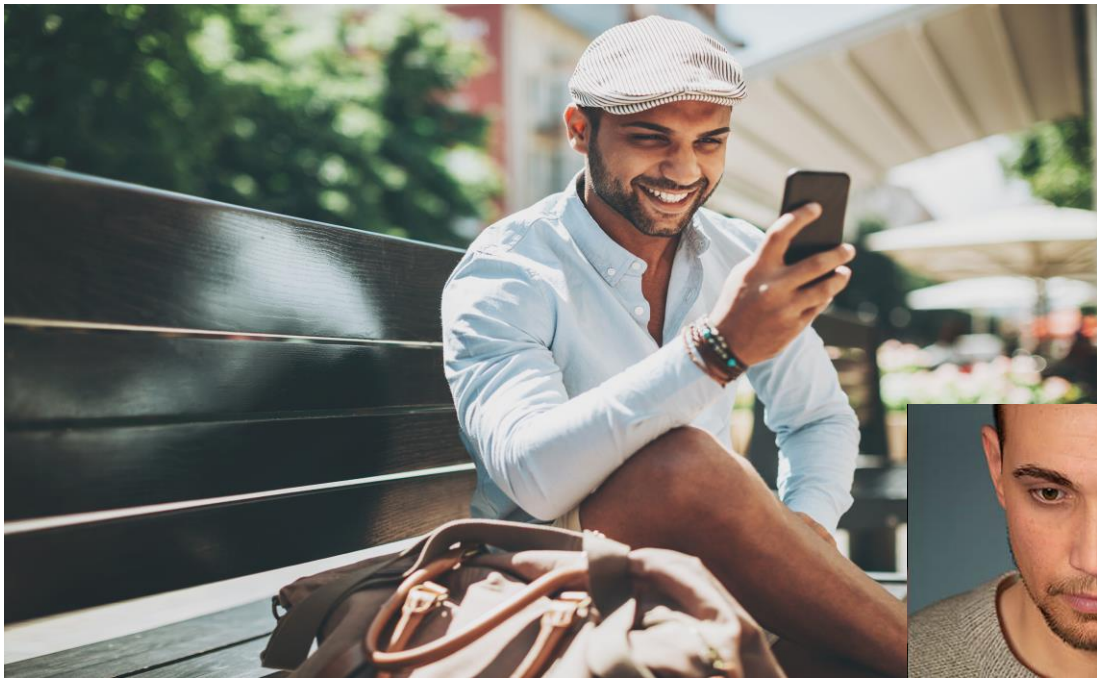

## AI en Patronen

---

Virtuele gesprekken leiden na verloop van tijd tot een soort patroon. In taal, onderwerpen en interesses. Net als tussen echte mensen. Jouw virtuele vriend of vriendin kan daarmee nagaan of virtuele soortgenoten hetzelfde soort gesprekken met hun eigenaar voeren. De clue is nu dat zulke soortgenoten elkaar willen vinden. Eigenaren zorgen dus heel natuurlijk voor een match tussen twee virtuele persona.



## Natuurlijke verbinding

Het mooie hierbij is dat wanneer twee eigenaren erin toestemmen hun virtuele gesprekspartners bij elkaar te brengen, er een fysieke AR locatie in de buurt wordt gesuggereerd. Bij de totstandbrenging van die virtuele ontmoeting, zien de eigenaren elkaar onwillekeurig dus ook, zonder dat zijzelf het onderwerp van de ontmoeting zijn. En dat is cruciaal voor mensen die zelf niet zo snel sociale contacten leggen.



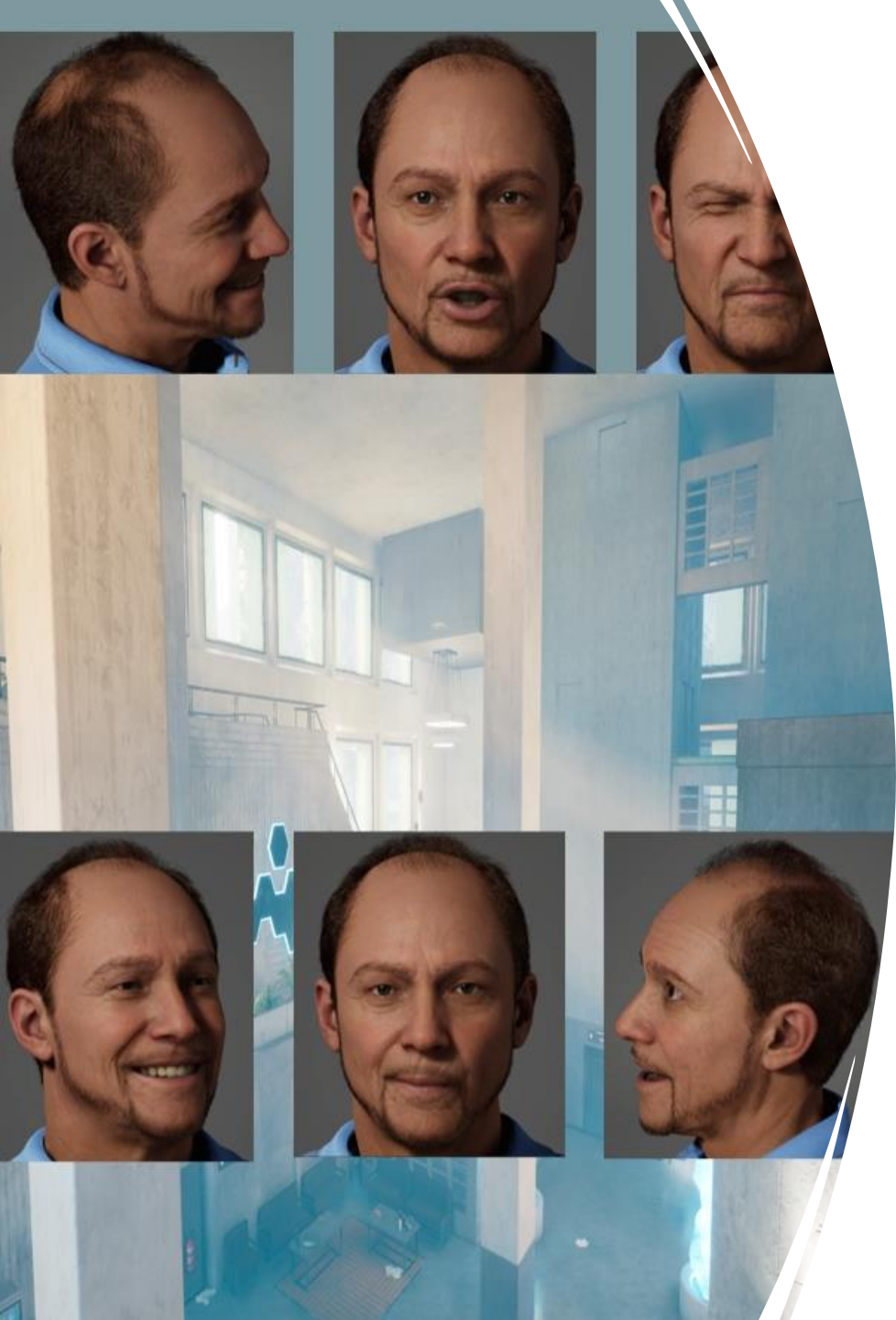

## Virtuele ambtenaren

Connecties tussen ambtenaren en inwoners ?

- Live | Via afspraak/telefoon  
| Via video gesprek
- Chat | Via live chat  
| Via gescripte chat
- **AI chat | Via generatieve AI chat**  
**| Via generatieve AI ambtenaar**



Een afwisseling tussen deze vormen is ook denkbaar. Als hulpdienst, als luisterend oor, als raadgever of als mediator.



## Onpersoonlijk?

Mensen blijken eenvoudig in staat 'x-pathie' te voelen met een virtueel personage, als deze natuurlijk acteert en behulpzaam is.

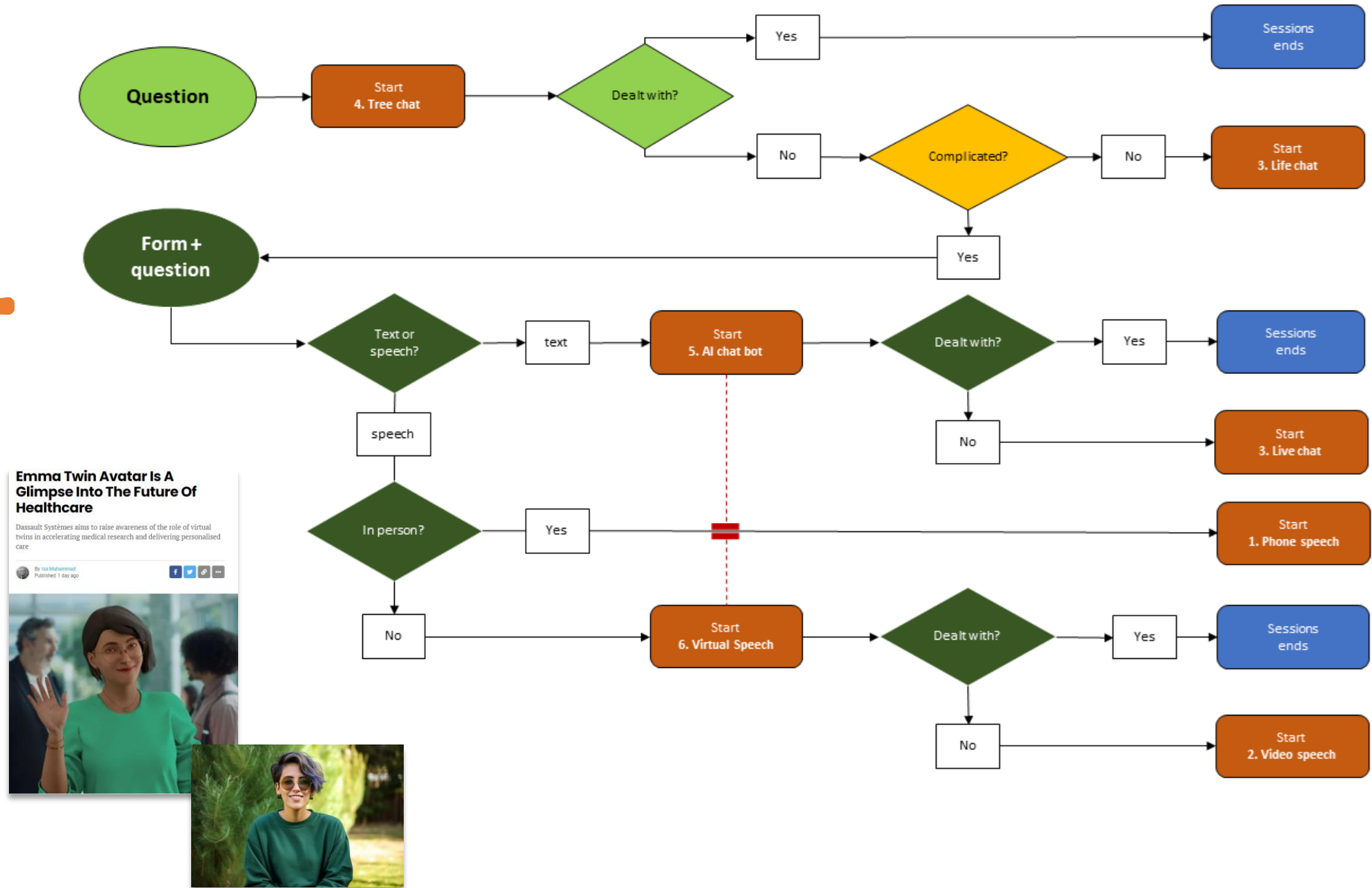

**Emma Twin Avatar Is A Glimpse Into The Future Of Healthcare**  
Dassault Systèmes aims to raise awareness of the role of virtual twins in accelerating medical research and delivering personalised care.  
By Issa Mohamed  
Published 1 day ago



## Gedeeld beeld

Gebruik AI ook om:

- Publieke ruimte gezamenlijk in te richten (3D synthetic).
- Draagvlak te toetsen voor gemeentelijke beleidsplannen (GPT).
- Hergebruik van materialen te bevorderen (crowd of communities)





## Geprogrammeerd geld



Gebruik AI in combinatie met chain tokens ten  
behoefte van:

- Energie transitie
- Gezonder leven
- Schuldhulpverlening
- Cultuur bewustzijn



## Werk assistent

Gebruik een AI werk assistent om:

- Grote hoeveelheden bezwaren initieel te scannen en van commentaar te voorzien (GPT).
- Grote hoeveelheden woningen via satelliet of foto's initieel te scannen op eigenschappen (ML).
- Grote hoeveelheden patronen van verkeersvariabelen te analyseren en te voorspellen (Data).